

Kapitän Koblmüller Alois
Wikifon: +43(0) 664/1531093
Wikifax: +43(0) 7282/20606

Wikinger

ANMELDEFORMULAR FÜR GANZ TAGESPROGRAMM

Name/ Firma: _____

Straße: _____ PLZ, Wohnort: _____

Telefon: _____ Fax: _____

Termin: Tag _____ Datum: _____

Anzahl der Teilnehmer: _____

Änderung 6 Tage vorher bekannt geben!

Sonstiges: _____

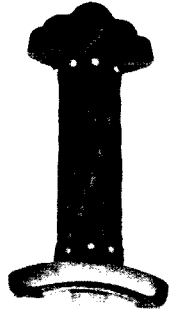

Gewünschtes bitte ankreuzen!

9.00 Uhr Autobusfahrt Exlau - Kirchberg - unbedingt pünktlich erscheinen!

9.30 Uhr Anreise erfolgt mit eigenem Bus nach Kirchberg / D.
Anschließend Waldwanderung über den Wikingerpfad nach Obermühl.

Achtung: Plan für Waldwanderung vom GH Koblmüller / Kirchberg holen.

11.30 Uhr Mittagessen GH Aumüller / Obermühl
 Wikingerpfandl ____ Pers. Nach Wikingerkarte (5 Gerichte) ____ Pers.

13.00 Uhr Wikingerruderfahrt (**Obermühl** – Exlau, Ankunft: 14.30 Uhr)
(Getränke sind auf dem Schiff vorhanden)

Wikingerdorf ohne Übernachtung Wikingerdorf mit Übernachtung

Schweinsbratn mit Beilagen Ripperl mit Beilagen Surstelze mit Beilagen
Pers. _____ Pers. _____ Pers. _____

Essenszeit um 17.00 Uhr oder um: _____ Uhr im Wikingerdorf

10.00 Uhr Wikingerruderfahrt (ab **Exlau** – Exlau, Ankunft: 11.30 Uhr)

13.00 Uhr Wikingerruderfahrt (ab **Exlau** – Exlau, Ankunft: 14.30 Uhr)

15.00 Uhr Wikingerruderfahrt (ab **Exlau** – Exlau, Ankunft: 16.30 Uhr)

18.00 Uhr Wikingerruderfahrt (ab **Exlau** – Exlau, Ankunft: 19.30 Uhr)

Datum _____ Unterschrift _____

Die Wikingerruderfahrt findet bei jeder Witterung statt!

www.donau-wikinger.com